©1986 JALECO LTD. ©高橋留美子／小学館・キティ・フジテレビ

※第11弾「ミシシッピー殺人事件」次回発売予定// 御期待ください！

企画・制作・お問い合わせは
JALECO® 株式会社ジャレコ
（本社）〒158 東京都世田谷区上用賀5－24－9
5-24-9 KAMIYOHGA, SETAGAYAKU, TOKYO158, JAPAN
TEL.03-420-2271 FAX.420-2280 TELEX J27891
（大阪）〒541 大阪市東区横堀1-35 横堀クリスビルIF
TEL.06-203-0081 FAX.06-203-0183
（修理等の御依頼は本社まで御願い致します）

取扱店

JASRACの承認により許諾証紙貼付免除 許諾番号 61199

ファミリー コンピュータ™

うる星やつら

JF-10

ラムのウエディングベル

取扱説明書

JALECO®

ファミリー コンピュータ は任天堂の商標です。

このたびはジャレコ・ファミリーコンピュータ用カセット「うる星やつら ラムのウエディングベル」をお買い上げいただきまして誠にありがとうございます。「うる星やつら ラムのウエディングベル」を楽しくプレイしていただく為に、ご使用の前にこの「取扱説明書」をよくお読みいただき、正しい使用方法でご愛用ください。

○

●使用上の注意

- カセットを交換する時には、必ず電源を切ってから行ってください。
- 精密機器ですので、極端な温度条件下での使用や保管、強いショック等は避けてください。また絶対に分解しないでください。
- 端子部に直接手を触れたり、水にぬらしたりしないでください。

1．操作方法

○SELECTボタン
タイトル画面で、このボタンを押すと ☆ 印が移動します。
1PLAYER(1人用)か2PLAYER(2人用)かを選んでください。

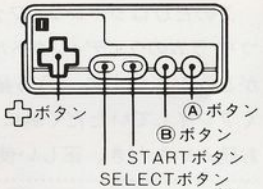

○STARTボタン
このボタンを押すとSELECTボタンでセットしたゲームが始まります。またゲーム中に押すとゲームがストップし、もう1度押すと再スタートします。
※デモ中にこのボタンを押すとタイトル画面になります。
※画面停止中のちらつきは故障ではありません。

○1人でプレイする場合はⅠコントローラーを、2人でプレイする場合はⅠ、Ⅱコントローラーを使用します。
○ ✚ボタン

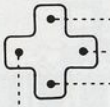

●エスカレーターに乗る時。
●右に移動します。
●しゃがみます。
●左に移動します。

○Ⓐボタン このボタンを押すとジャンプします。✚ボタンを左右どちらかに押しながらⒶボタンを押すと、押している方向にジャンプします。
(てすりにつかまる時、トランポリンで上にあがる時)
○Ⓑボタン このボタンを押すとラムが電撃を発射します。

2. ゲーム進行

●ストーリー

友引高校周辺に大地震が発生！
校舎が燃える〃
地震の為に起った時空のひずみ
がラムを過去から未来へと次々
にワープさせる。
燃えあがる校舎、そこは幼稚園？
小学校？中学校？それとも…？
炎をかわし屋上で待つUFOへ
急がなくては〃UFOに乗って次の世界へワープ！
ラムを待っている未来の世界はダーリンとの結婚式だろうか!?

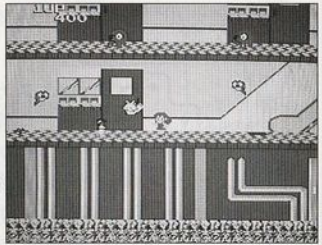

●シーン展開

このゲームは幼稚園4階、小学校6階、中学校8階、高校10階、スタジオ12階、教会の6シーンで構成されています。屋上まで炎に追いつかれないで逃げきり、待っているUFOに飛び乗ると次の時代へワープします。ラムの行く手には炎の化身ミコン、カラス天狗やこたつネコなどなど様々な敵が待ちうけています。また、トランポリン、動く床、くずれた床など障害物もいっぱい。ラムは、そんな苦難を乗りこえてダーリンの待つ未来の世界で結婚します……！？

☆最高得点は電源スイッチをOFFにするかリセットボタンを押すと消去されます。

●遊び方

○各シーンの1階からゲームが始まります。敵を電撃で倒し、炎に追いつかれないように屋上まで逃げてください。屋上ではUFOが待っています。ジャンプしてつかまえるとパターンクリア。幼稚園からだんだんとラムが成長していきます。

○各シーンをクリアするとそのシーンで倒した敵の数×100点がボーナス得点になります。

○教会のシーンでは、敵をよけながら宝物を取っていってください。宝物を取ると得点になります。敵にやられないで全ての宝特を取ると次のシーンは……!!

○⊗が床の切れはじに表示されているところは飛べません!!

エスカレーターに乗る時は
✚ボタンの上を押す。

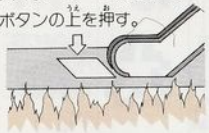

ジャンプしててすりに飛びつく！
おりる時は✚ボタンの下を押す。

おりる時は
✚ボタンだけ。

✚ボタンを左右どちらかに
押しながらジャンプして
上の階へ！

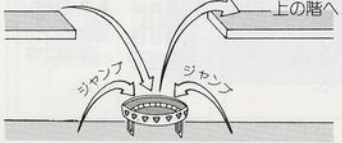

●ミスについて

○床の切れめから落ちた時
○炎においつかれた時
○敵や敵の武器に接触した時

以上の時1人減ります。

3. テクニックキャラ

●青い鳥

ラムが服を着る。服を着ると一度だけ敵の攻撃を受けても水着にもどるだけ。

●おまる

テンちゃんがラムの頭上で火を吹いて敵をやっつけてくれる。

●星

ラムのまわりにバリアーがはられ数秒間無敵になる。

●スイッチ

これを取らないと動く床は作動しません。

●刃

面堂くんが登上。刃をふりまわし敵を倒してくれる。

●温泉マーク

♨マークがラムの前でたてとなり敵をふせいでくれる。

●半魚人

ボーナス得点!!
5000点

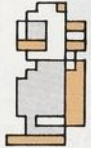

●純情ギツネ

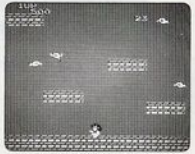

ボーナスステージへワープ!!
空中を飛びまわる敵を電撃で倒していく。
時間内に敵を全て倒すと残り時間がボーナス得点として加算!
ジャンプしてもう一度Ⓐボタンを押すとさらに上にジャンプできる。

●レイ

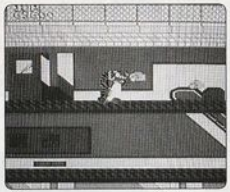

テクニックキャラのうちどれか3コ集めるとレイが登場します。敵は全てたいやきに変身してしまいます。レイをコントロールして、どんどんたいやきを食べていってください。レイの時は無敵となります。
(テクニックキャラは違う種類のもの3コです。)

4. 登場キャラクタ

●ラム

幼稚園のラムから花嫁まで次々と成長していきます。(2万点で1人増えます。以後4万点ごとに1人増えます)

●あたる

ラムはあたると結婚できるのだろうか。

●面堂くん

ラムの身方。刃で敵を倒してくれる。

●テンちゃん

ラムの頭上についてくる。

●♨マーク

たてとなってラムを守ってくれる。

●ミコン

災の化身。いろいろな高さで飛んでくる。

●松千代

床をつたって落ちてくるので注意！

●こたつネコ

電撃をあてて移動させるかジャンプでかわす。

●鎧(実は鳳凰ちゃん)

当るとはねとばされてしまう。電撃がきかない。

●ランのメッセンジャードール

ジャンプでよけるか、しゃがんで打つ。

●カラス天狗

矢を放ってくるので気をつけよう。

●プテラノドン

卵を落す。4回電撃を当ると倒せる。

●黒メガネ

一定時間機関銃を撃ってくる。

5. テクニック

- 床の切れめを飛ぶ、敵をかわすなどジャンプテクニックをまずみがくこと!!
- エスカレーターに乗っている時は敵や、敵の武器にはやられないので、逃げ場所には最適！
- 黒メガネは機関銃を連射してくるのでみつけたらすぐに倒す。
- 鎧にぶつかると少しの間気絶しちゃうので鎧の攻撃には気をつけよう。
- テクニックキャラの♨マークや面堂くんたちはラムを守るのに必死だけど後ろからの攻撃に注意!!
- テクニックキャラの出現はドアの前がキーポイント!?